

# あそぼうかい と 園庭開放



こんにちは、認定こども園日比野保育園です。

子育て支援の一環としてあそぼう会と園庭開放を行っています。

ぜひお気軽にご参加くださいね♪

全てのご予約に関しては、HPをご確認ください。

## あそぼう会

| 日程 | 5月30日(土)                  | 12月22日(火)                            | 2月24日(水)                    |
|----|---------------------------|--------------------------------------|-----------------------------|
| 内容 | うんどうかい<br>未就学児のかけっこに参加しよう | クリスマスソングかい<br>クリスマスソングを歌ったりして楽しみましょう | ごっこあそび<br>おかいものごっこを親子で楽しみます |
| 場所 | 大宝小学校 運動場                 | 分園 2F                                | 分園 2F                       |
| 時間 | 9:00~11:00                | 10:00~11:00                          | 10:00~11:00                 |
| 予約 | なし(自由参加)                  | 12月1日(月)~12月8日(月)                    | 2月9日(月)~2月16日(月)            |



## 園庭開放

いずれも時間は、10:00~11:00 です！

| 日程 | 9月2日(水)       | 10月6日(火) | 11月4日(水) |
|----|---------------|----------|----------|
| 予約 | 前日までにお願いいたします |          |          |



【あそぼう会】【園庭開放】ともに受付開始日より先着5~10組とさせていただきます。

詳しくはHPをご確認ください。(うんどうかいは人数制限なし)



<http://www.hibinohoikuen.jp/>  
【認定こども園日比野保育園 HP】

## 園見学について

| 日程 | 令和8年9月26日(土)    |
|----|-----------------|
| 時間 | ① 9:00 ~ 10:00  |
|    | ② 10:30 ~ 11:30 |
|    | ③ 13:00 ~ 14:00 |
|    | ④ 14:30 ~ 15:30 |

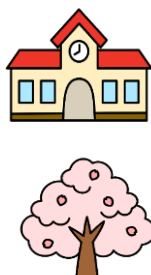

参加をご希望の方は、申し込みフォームよりお申込みください。  
上記日以外は、パンフレット等の配布のみと



認定こども園日比野保育園 TEL: 052-682-0081  
認定こども園日比野保育園 分園 TEL: 052-682-2234